



ASSOCIAZIONE CULTURALE  
**ALBATROS**

Sede: via Oberdan, 4 - 20010 Vanzago (Mi); Tel : 02.93548296  
Internet: [www.associazionecalbatros.org](http://www.associazionecalbatros.org);  
e-mail: [ass.albatros@gmail.com](mailto:ass.albatros@gmail.com)

**lunedì 17 Ottobre a VANZAGO**

**Presso la "Casa delle Associazioni" via del Lazzaretto 4 - ore 21:15; ingresso libero**

L'ASSOCIAZIONE CULTURALE ALBATROS Vanzago-Rho  
PER LA RASSEGNA DEL XVII° ciclo "Sui sentieri del mondo"  
PRESENTA

# Isole della Sonda

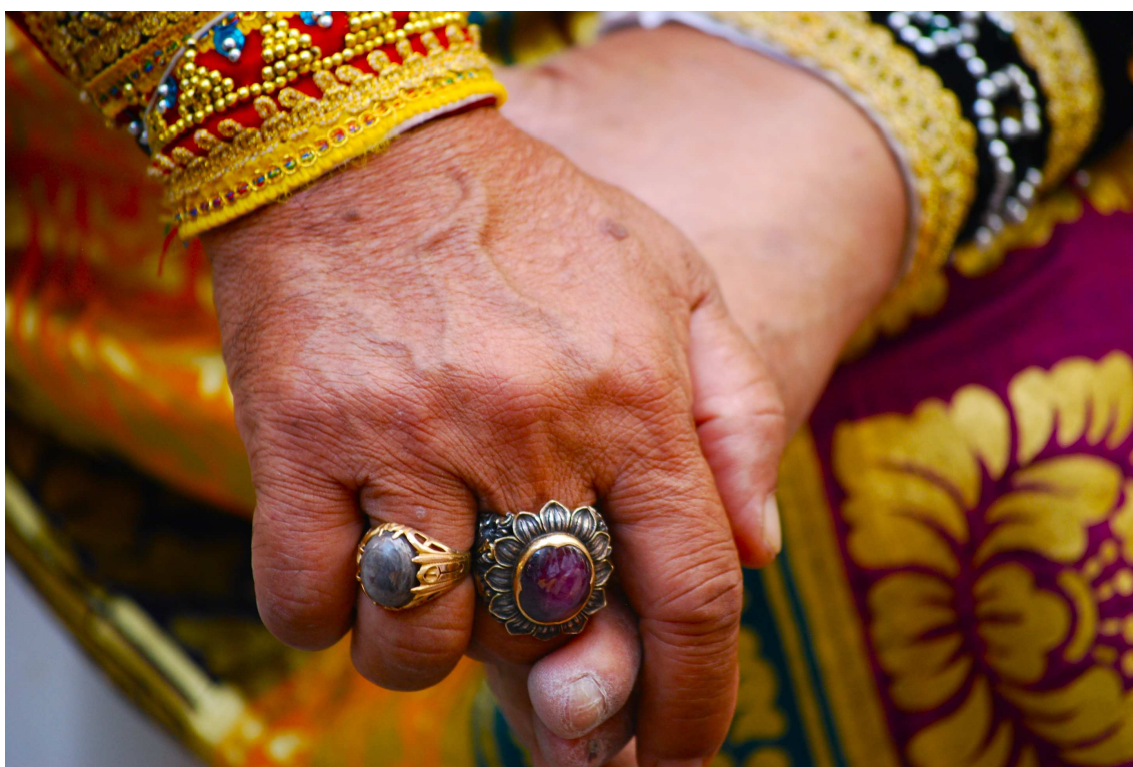

Questo è un viaggio tra terra e mare, fra acqua e fuoco, nel vero significato delle parole, alla scoperta delle **isole della Sonda, da Bali a Flores** visitando **Lombok, Comodo e Sumbawa**, attraverso spettacolari ambienti naturali sovrastati da imponenti vulcani. Su queste isole vivono popolazioni estremamente diverse per etnia, lingua, usanze e religione: dai **templi induisti di Bali** alle **popolazioni islamiche Sasak di Lombok**, dai **villaggi in stile malesiano di Flores** alle **fiere tribù di montagna di Sumbawa**.

Non mancherà inoltre un grande salto nel passato con l'incontro dei "*dragoni*" i famosi varani delle **isole di Komodo e Rinca** una delle più antiche specie viventi in quanto discendente dei dinosauri, che per qualche attimo ci riporteranno alla "*preistoria*".

Scheda relatrice:

**Loana Riva**

Mi dedico alla fotografia amatoriale, una passione che è cresciuta con il piacere di viaggiare. Attraverso l'obiettivo cerco di comunicare e trasmettere ogni sensazione ed emozione vissuta in quel particolare istante del viaggio.

**Ciao! Associazione Culturale Albatros**

L' utilizzo dei vostri indirizzi avverrà in applicazione della legge sulla privacy (L. 675/96)

- è possibile iscriversi alla Mailing List di Albatros inviando una mail vuota a : [ass.albatros@gmail.com](mailto:ass.albatros@gmail.com)

- è possibile richiedere la cancellazione dalla mailing list inviando una mail con "Oggetto" : Cancellami a : [ass.albatros@gmail.com](mailto:ass.albatros@gmail.com)